IK-1.Inženiertīklu apgāde.
Centralizētās ūdensapgādes sistēmas.

Apzīmējumi

Transporta tīkls

Cietā seguma ceļi
ceļš ar platumu ≥7,5m
divu joslu ceļš (5ms platums <7,5m)
vienas joslas ceļš (platums <5m)

Vieglāi/irdenā seguma ceļi
ceļš ar platumu ≥7,5m
divu joslu ceļš (5ms platums <7,5m)
vienas joslas ceļš (platums <5 m)

Ielas

Ceļi bez seguma
zemesceļš; iebraukts ceļš
gājēju celiņš; taka

Ceļu klašu numuri
a – starpvalstu; b – galvenie; c – reģionālie ceļi

Dzelzceļi
platsliežu: a – viensliežu, b – divsliežu

a – strupceļš, stacijas ceļš, platforma; b – tramvaja līnija

Pazemes cauruļvads

Kultūrvides objekti

Apbūve
bēhva, viensētu, vasarnīcu

Ēkas un būves
ārpusmērogā taisnstūra un kvadrātveida ēka; mēroga ēka
ārpusmērogā un mēroga jaunbūve un drupas
ārpusmērogā kvadrātveida un apaļa nojume, lapene; mēroga nojume, lapene
ārpusmērogā pagrabs un siltumnīca; mērogā siltumnīca

Citi kultūrvides objekti
radio un TV torņi un finasts; nekomunikāciju torni:
veģitās un kapličās konstrukcijas
vēja ģenerators; transformators; dūmenis
ārpusmēroga DUS; tvertne; piemineklis
karjers; izrakņata vieta; krucifiksi; kapsēta
stadions: ārpusmēroga un mērogā; nosēšanas laukums
nozīmīgums: metālā vai mūra, viegla
110kv elektropārvades līnija, spriegums kilovoltos

Hidrogrāfija
ūdensteces: platums ≥5m, 3ms platums <5m, platums <3m
a – ūdenstilpe; b – pastāvīga krasta līnija; c – nepastāvīga krasta līnija;
d – straumes virziens; e – nostiprināta krastmala; f – pieslēdze

Hidrotehniskās būves
pārtraucama aizprosts
aizsargdambis: virs 2m, zem 2m
tilti ārpusmēroga un mērogā; gājēju
skulptūra ar strūklaku; strūklaka
aka, urbums; ārpusmēroga ūdenskrātuve vai baseins apaļš, kvadrātveida

Reljefs
atsevišķs akmens; akmeņu krāvums; kurgāns
smilšaina grunts virsma; mākslīga mērogā bedre

Veģetācija
mežs ar stigu; izcirtums
jaunaudze; krūmājs
augļu dārzs; sakņu dārzs
parks; zāliens
purvs caurejams, necaurejams; sūnāja, meldrāja
grīslājs; skrajmežs
pļava; pārpurvota vieta
meža puduris; rets mežs; skrajmežs
atsevišķs koks; atsevišķs krūms
koku un krūmu rinda

Ūdensapgādes sistēmas
Ūdens ņemšanas ietaises - UNI
Ūdens rezervuārs (tvertne)
Ūdens spiediena paaugstināšanas sūkņu stacija
Ūdenstornis
SIA „DAUGAVPILS ŪDENS" tehniskais ūdens
SIA „DAUGAVPILS ŪDENS" ūdensvads
Plānotais ūdensvads
SIA "Ūdensnesējs Serviss" tehniskais ūdens
SIA "Ūdensnesējs Serviss" ūdensvads
Aglomerācijas robeža
Ūdens ņemšanas ietaises - UNI
Ūdens sagatavošanas stacija - USS
Plānotā aglomerācija
Apkaimes robeža
CENTRS Apkaimes nosaukums
Pilsētas robeža

Daugavpils novads

Mērogs 1:10 000

500 0 500 1,000 1,500 2,000 2,500
metri

LKS92 TM koordinātu sistēma.

Karte izveidota, izmantojot 3.izdevuma topogrāfiskās kartes mērogā 1:10 000, to saturu aktualizēts vēlāk 2012.gadam (dažās līnijas aktualizētas, izmantojot 2017.gada aerofotogrāfēšanas materiālus).

Teritorijas pārklājuma izstrādāšanai izmantota aktuālā VZD Dienvidlatgales reģionālās nodaļas no Nekustamā īpašuma valsts kadastra informācijas sistēmas izsniegtā grafiskā un teksta informācija.

Karte izgatavota, izmantojot SIA „Daugavpils ūdens", reģ.Nr.41503002432 un SIA "Ūdensnesējs Serviss", reģ.Nr.50003917051 dati.
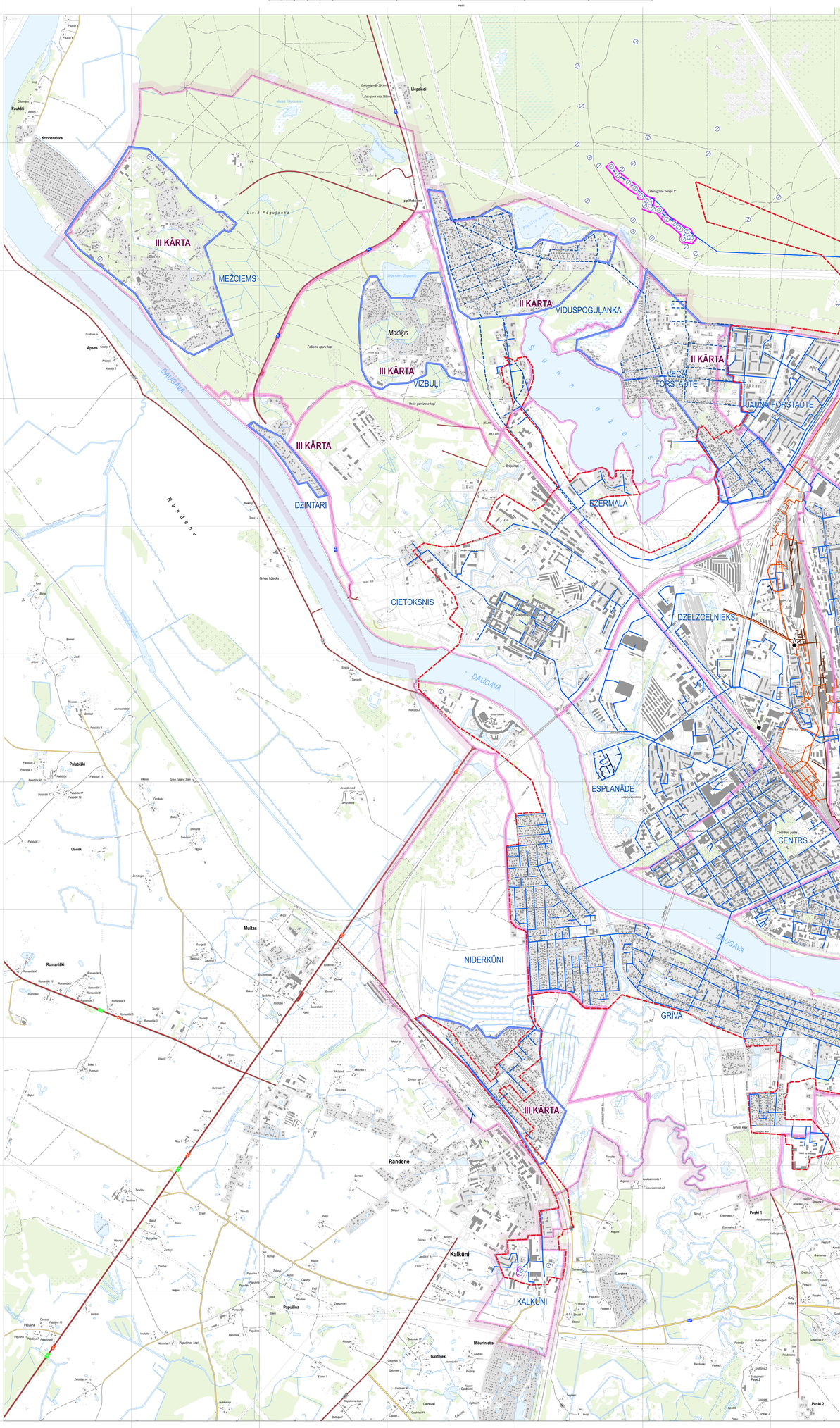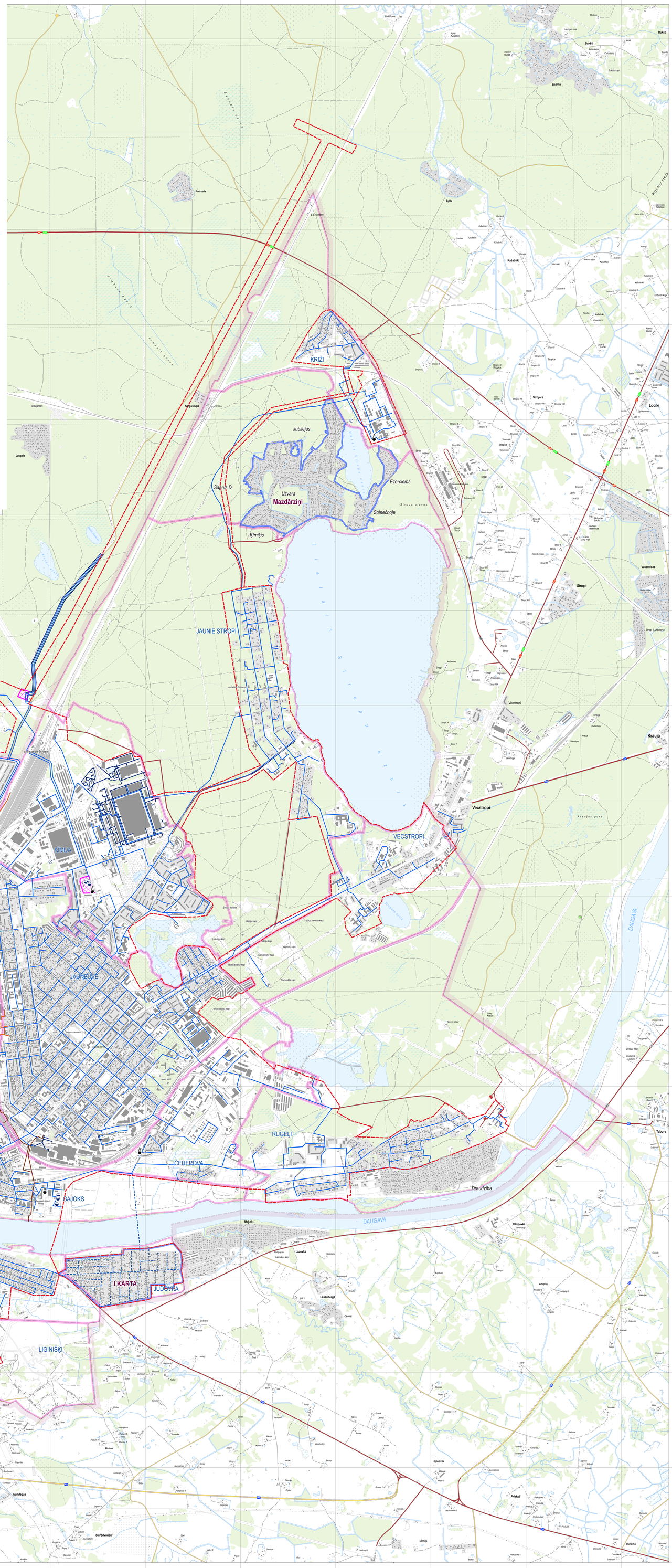
Topogrāfiskā karte mērogā 1:10 000 © Latvijas Ģeotelpiskās informācijas aģentūra, 2012